Delegiertenversammlung SSM
11.6.2010, Belp

SSM Schneesport Mittelland-Nordwestschweiz

swissski

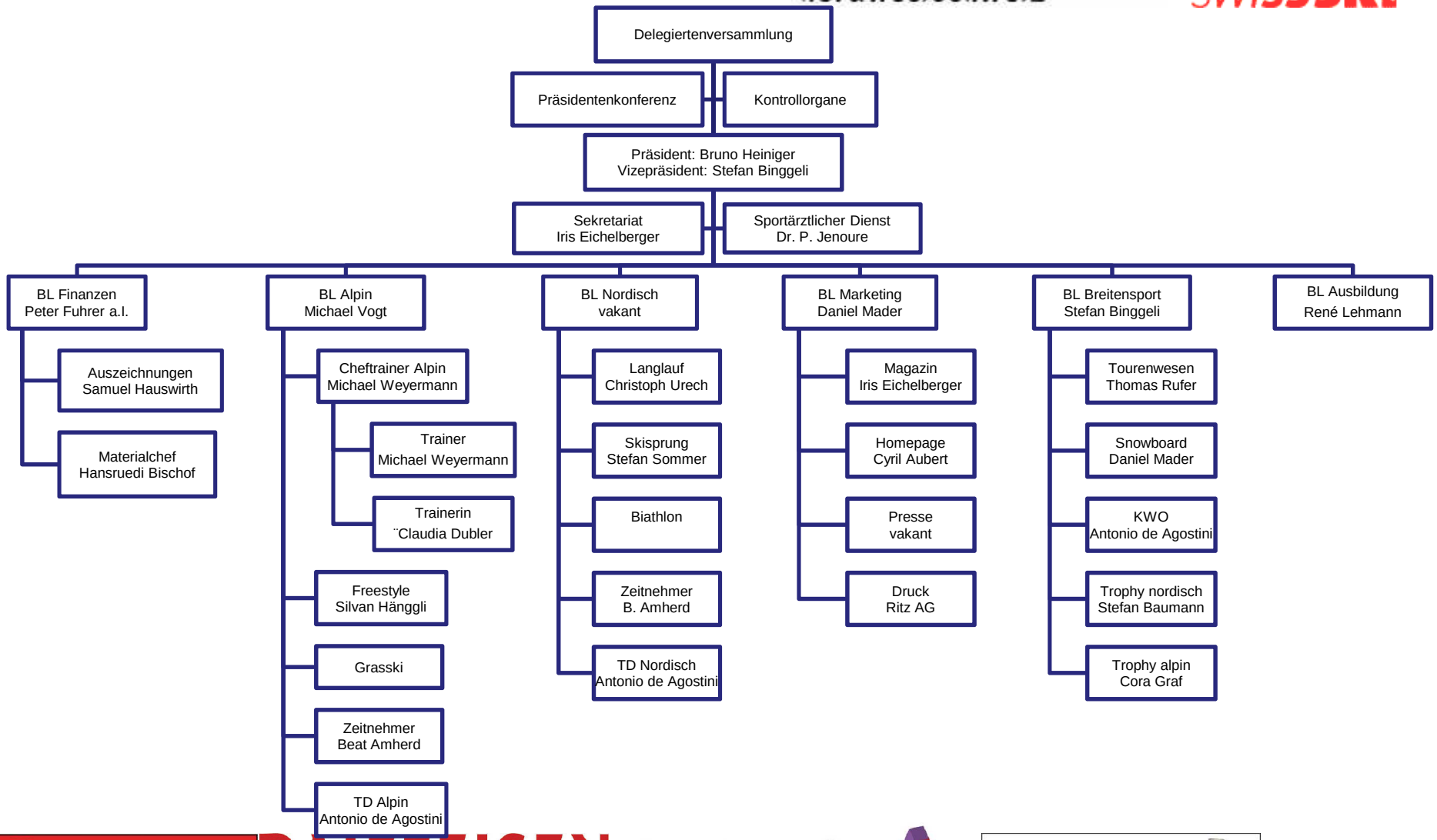

Thömus VELOSHOP
RAIFFEISEN
helvetia
G&G CARROSSERIE SPRITZWERK
SPORT-TOTO